

## eCom Orders

Med eCom Orders har **attentive** udviklet endnu et modul i eCom familien. eCom Orders er virksomhedes værktøj til håndtering af elektronisk indkomne salgs- og flytteordre.

### FORDELE

Med eCom Orders (Ordrekurven) kan man behandle og oprette ordrer fra mange kilder, f.eks. EDI, Websites og mobile sælgerløsninger. Samtidig får man en samlet ensartet behandling af ordrerne.

Ordrene kommer fra interne- eller eksterne systemer, placeres i ordrekurven og bliver til salgs- eller flytteordrer.

Alle fejlfri ordrer konverteres automatisk, mens fejlbehæftede ordrer bliver efterladt i ordrekurven til manuel behandling/korrektion og senere oprettelse.

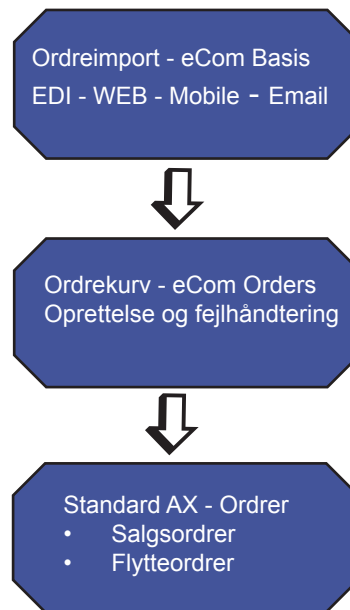

### IMPORT OG OPRETTELSE I ORDREKURVEN

Ordrekurven kan dels anvendes sammen med eComs programmer, som automatisk indlæser ordrerne fra filer i foldere på det lokale netværk, filer på eksterne FTP-servere eller filer, som er vedhæftet indkomne emails.

Ordrekurven kan også anvendes sammen med specialudviklede webservices, der modtager ordrer direkte fra f.eks. websites, mobile sælgerløsninger og / eller andre løsninger. Uanset, hvordan ordrerne er modtaget, placeres alle i den samme ordrekurv til videre håndtering.

Fra ordrekurven konverteres ordrerne til salgsordrer eller flytteordrer.

Ordrekurvsnummer	Ordreoprindelse	Status	Debitorkonto	Navn	O..	Salgsordre	Flytteor...	L..
OK_006955	TekSales	Indlæst	36704433	MAGASIN A/S - Rødovre				
OK_007192	Web	Indlæst	74423557	INSPIRATION Senderb...				
OK_007514	Web	Indlæst	33114433	MAGASIN DU NORD				
OK_007660	TekSales	Indlæst	75711212	INSPIRATION VEJLE ...				
OK_007899	EDI	Indlæst	97320106	INSPIRATION Ringkøbi...				
OK_007996	EDI	Indlæst	98189977	INSPIRATION Ålborg St...				
OK_008006	TekSales	Indlæst	97320106	INSPIRATION Ringkøbi...				
OK_008057	TekSales	Ordreoprettelse fejlet	97350800	SUPERBRUGSEN SKJER...				

Linjer	Generelt	Detaljer					
Varenummer	Stregkode	Varenavn	Antal bestilt	Salgspris	Maks salgspris	Beløb	Ønsket modtagesedato
850545			-1,00	0,00	85,00	0,00	
603081			-10,00	0,00	10,00	0,00	
850549			-2,00	0,00	97,00	0,00	
850548			-2,00	0,00	97,00	0,00	
850547			-2,00	0,00	97,00	0,00	
757079			-4,00	0,00	55,00	0,00	
851183			-1,00	0,00	119,00	0,00	

## FEJL- /AFVIGELSESHÅNDTERING

Skulle der være fejl i data f.eks. ukendte kunder eller varenumre, så vil oprettelsen fejle og ordren vil ligge i ordrekurven til manuel efterbehandling.

Til hver ordre er log-informationerne gemt, så brugeren har hurtig adgang til at rette den eller de fejl, som forhindrede oprettelsen i første omgang.

Selve ordreoprettelsen kan foretages manuelt fra skærbilledet eller afvikles i baggrunden, som en batch kørsel.

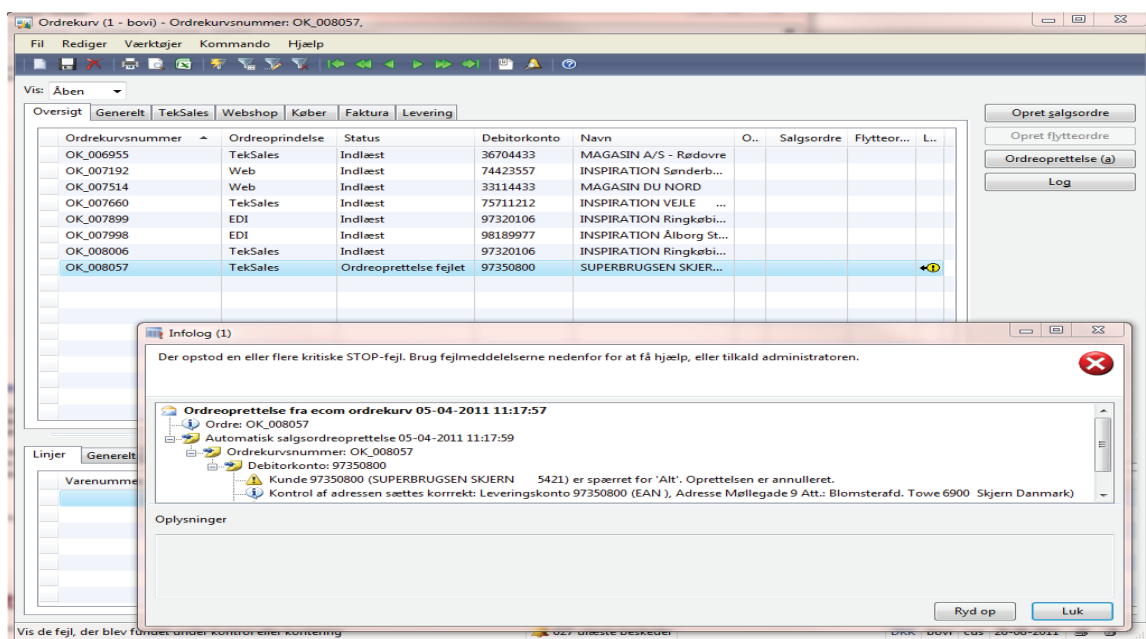

## ARKIV

I eCom Orders modulet arkiveres alle indkomne ordrer i selve ordrekurven. Det giver brugeren overblik over de originale ordredata og muligheden for at kunne genskabe en slettet ordre.

eCom basismodulet, som varetager import af data til ordrekurven sørger for sikker arkivering af de originale filer.

## Let integration i Dynamics AX

Som med de øvrige medlemmer af eCom produktfamilien er eCom Orders udviklet med et minimum af ændringer i standard AX.

VIL DU HØRE OM ECOM ORDERS - KONTAKT: